

Inleiding

Het EU Trader Portal is een door DG TAXUD ontwikkeld elektronisch loket waarlangs u grensoverschrijdende (die meerdere EU-lidstaten bevat) douanevergunningen kan aanvragen, de status en het verloop van uw aanvraag kan opvolgen en na afgifte ook uw vergunning verder kan beheren.

Op dit ogenblik zijn er **22 soorten vergunningen** beheerd door het EU Trader Portal (TP)¹:

CODE	TITEL	Bevoegdheid
RSS	Lijndiensten	Douane 1
ACP	Toegelaten afgever	Douane 1
ACT	Toegelaten geadresseerde TIR ²	Douane 1
ACR	Toegelaten afzender Uniedouanevervoer ²	Douane 1
ACE	Toegelaten geadresseerde Uniedouanevervoer ²	Douane 1
SSE	Verzegeling bijzonder model ²	Douane 1
ETD	Gebruik elektronisch vervoersdocument als aangifte	Douane 1
TRD	Aangifte douanevervoer met gebruikmaking van beperkte dataset	Douane 1
IPO	Actieve veredeling	Douane 1
OPO	Passieve veredeling	Douane 1
EUS	Bijzondere bestemming	Douane 1
TEA	Tijdelijke invoer	Douane 1
CWP	Douane-entrepot	Douane 1
TST	Beheer van opslagruimten voor tijdelijke opslag	Douane 1
CVA	Vereenvoudiging inzake douanewaarde	Douane 2
SDE	Vereenvoudigde aangifte	Douane 2
CCL	Centralised clearance (gecentraliseerde vrijmaking)	Douane 2
EIR	Entry in the declarant's records (inschrijving in de administratie van de aangever)	Douane 2
SAS	Self-Assessment (zelfevaluatie)	Douane 2
CGU	Doorlopende zekerheidsstelling	/
DPO	Uitstel van betaling	/
AWB	Erkend bananenweger	/

¹ Het gebruik van TP door de marktdeelnemers zal geleidelijk verlopen. Op dit moment hoeven alleen aanvragen die betrekking hebben op grensoverschrijdende vergunningen die onder de bevoegdheid van het team **Douane 1** vallen, via het TP te worden ingediend.

² Dit type vergunning heeft per definitie slechts betrekking op één lidstaat en dient derhalve niet via het TP te worden beheerd.

Stap 1 : Registratie bij de Sociale Zekerheid

De firma dient vooraf over een beveiligde toegang te beschikken van de portaalsite van de Sociale Zekerheid.

De wettelijke vertegenwoordiger van de onderneming kan zichzelf aanstellen als hoofdtoegangsbeheerder (HTB) of kan een HTB aanstellen die op zijn beurt een of meerdere toegangsbeheerder (TB)³ toewijst. Deze HTB zullen de personen zijn die de nodige TAXUD-rol kan toewijzen die nodig is voor de toegang tot Trader Portal.

De toekenning van HTB gebeurt via de applicatie "[Beheer der Toegangsbeheerders](#)". Voor verdere informatie over deze procedure, kan u de [Step-by-Step Guide](#) consulteren of onderstaande linken.

Hoe wordt de hoofdtoegangsbeheerder (HTB) aangewezen?

https://financien.belgium.be/nl/douane_accijnzen/ondernemingen/applicaties-da/registratie-en-configuratie/rollen-administratie-2.

Hoe wordt de toegangsbeheerder (TB) aangewezen?

https://financien.belgium.be/nl/douane_accijnzen/ondernemingen/applicaties-da/registratie-en-configuratie/rollen-administratie-4.

Voor meer informatie

Indien u problemen ondervindt in dit stadium van het proces, gelieve dan contact op te nemen met de Sociale Zekerheid:

- Email: https://www.socialsecurity.be/site_nl/employer/general/contactcenter/index.htm
- Telefoon: 02/511.51.51

³ Wordt soms "lokale beheerder" genoemd.

Stap 2. Toekennen van de rol TAXUD

Om als gebruiker van het Trader Portal herkend te worden, dient u over een rol "TAXUD" te beschikken.

De (H)TB dient een uitnodiging te creëren om de rol "TAXUD" te aanvaarden via de applicatie 'Mijn eGov-rollenbeheer'⁴.

Voor meer informatie, gelieve de handleiding roltoekenningbeheerders te consulteren:

https://rma-help.fedict.belgium.be/sites/default/files/content/download/files/20140325_rma_handleiding_roltoekenningbeheerders_2.0_nl.pdf.

Schematisch

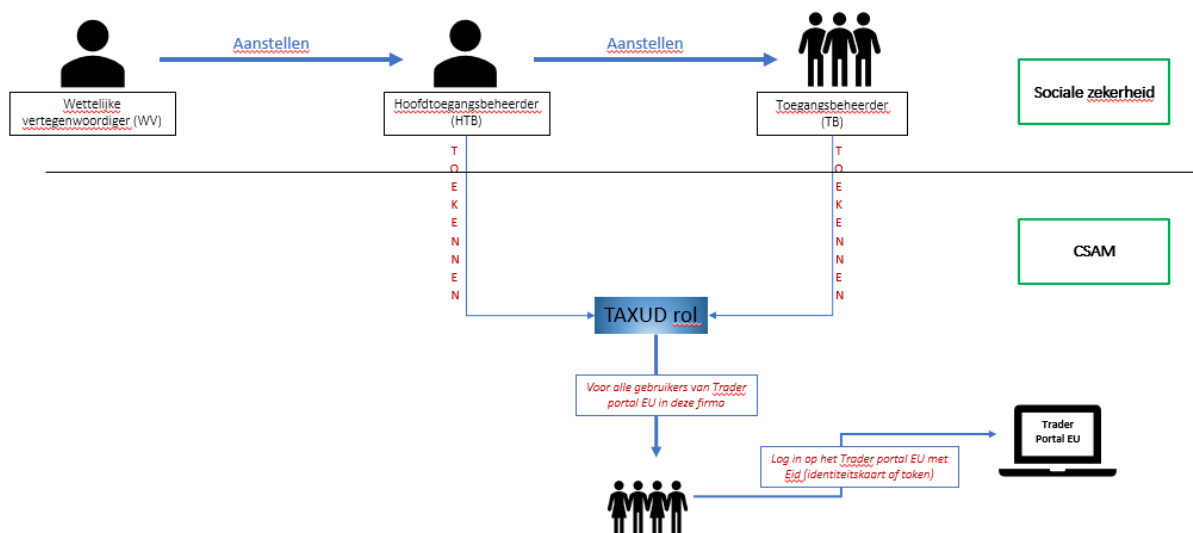

⁴ Wij raden u aan de procedure voor het toewijzen van een rol via uitnodiging te volgen. Meer informatie op <https://www.aideacces.be/185.php?langue=NL>

Stap 3. Toegang tot Trader Portal

Gelieve nu te gaan naar [Trader Portal](#).

Vul de gevraagde informatie in.

Selecteer het domein “Customs” en het land “Belgium”.

Kies vervolgens het type acteur “Customs representative” of “Economic Operator” en of u handelt in naam van “mezelf” (dit wil zeggen uw bedrijf) of de “De volgende natuurlijke of rechtspersoon” (=delegatie).

AUTHENTICATIEDIENST TAXUD

UUM&DS
TAXUD

Waar komt u vandaan? (Where Are You From? - WAYF)

Kies het domein van de applicatie waarvoor u toegang aanvraagt

Customs

Kies het land waarvoor u geauthenticeerd wenst te worden

Belgium

Kies het soort gebruiker

Economic Operator

Ik handel namens:

Mezelf

De volgende natuurlijke of rechtspersoon bij:

Ik ga ermee akkoord dat de gegevens van mijn profiel worden opgevraagd en gedeeld met UUM&DS en Customs EIS

Verzenden

De machtiging

De delegerende onderneming dient een machtiging voor de gedelegeerde onderneming te creëren door zich te verbinden met de 'URL <https://customs.ec.europa.eu/taxud/uumds/admin-ext/> en de stappen in de handleiding te volgen⁵ :

https://ec.europa.eu/taxation_customs/sites/taxation/files/2_eo_manual_uumds_0.2_en.pdf

Het Trader Portal

De Europese Commissie stelt voor elk vergunningstype dat ingediend kan worden via het Europees Trader Portal gebruikershandleidingen (End Users Documentation) ter beschikking . U kan deze [hier](#) downloaden.

⁵ Section 2.10.1. Creating a delegation by delegator.

Voor meer informatie

Meer informatie in verband met het EU Trader Portal kan u terug vinden op volgende internetpagina's (in het Engels of Frans):

- EN : https://ec.europa.eu/taxation_customs/business/customs-procedures/customs-decisions_en.
- FR : https://ec.europa.eu/taxation_customs/business/customs-procedures/customs-decisions_fr.

Indien u problemen ondervindt bij het creëren van rollen, gelieve contact op te nemen met PLDA Helpdesk: plda.helpdesk@minfin.fed.be.

Indien u een vraag heeft inzake uw vergunningaanvraag, gelieve contact op te nemen met uw dossierbeheerder. Afhankelijk van het type vergunning (zie hierboven) dient u zich te richten tot:

- Douane 1 : da.ops.douane1@minfin.fed.be;
- Douane 2 : da.ops.douane2@minfin.fed.be;

Opgelet! Om een goede opvolging van uw aanvraag te garanderen, gelieve dan in het onderwerp van uw mail te vermelden "TP – ISSUE – de 3 lettercode van de vergunning waarvoor u problemen ondervindt (zie hierboven) – EORI – Firmanaam".

Voorbeeld : TP – ISSUE – IPO - BE0806153934 - Belgian Exporter UUMDS2.